経済・金融フラッシュ

貿易統計 26 年 1 月－中国向けを中心に輸出の伸びが加速したが、春節の影響を割り引く必要あり

経済研究部　経済調査部長　斎藤　太郎
TEL:03-3512-1836　E-mail: tsaito@nli-research.co.jp

1. 輸出の伸びが急加速

財務省が 2 月 18 日に公表した貿易統計によると、26 年 1 月の貿易収支は▲11,527 億円の赤字となったが、赤字幅は事前の市場予想（QUICK 集計：▲21,161 億円の赤字、当社予想は▲19,374 億円の黒字）を下回った。輸出が前年比 16.8%（12 月：同 5.1%）と前月から伸びが急加速する一方、輸入が同▲2.5%（12 月：同 5.3%）と減少に転じたため、貿易収支は前年に比べ 15,891 億円の改善となった。

輸出の内訳を数量、価格に分けてみると、輸出数量が前年比 8.9%（12 月：同▲1.3%）、輸出価格が前年比 7.3%（12 月：同 6.4%）、輸入の内訳は、輸入数量が前年比▲0.5%（12 月：同 2.9%）、輸入価格が前年比▲2.0%（12 月：同 2.2%）であった。

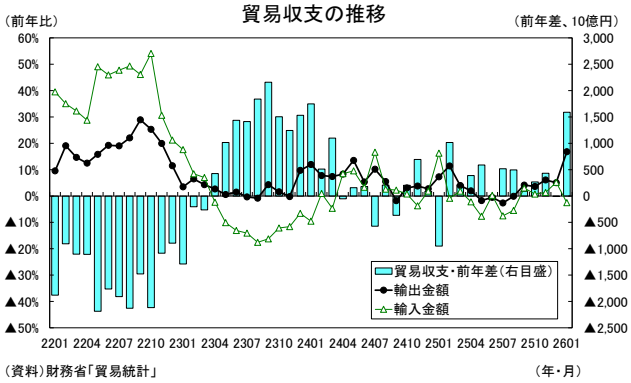

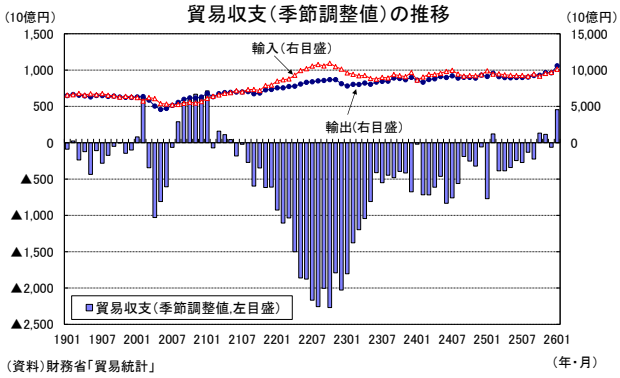

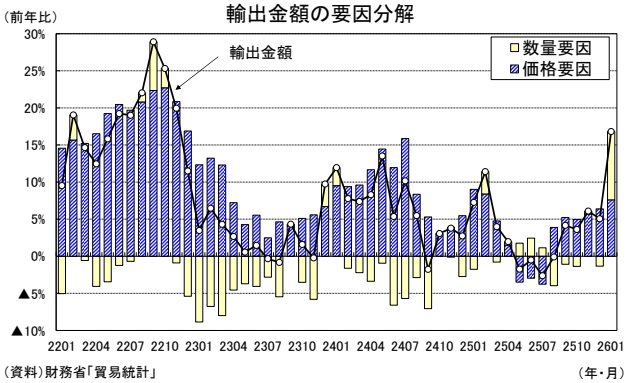

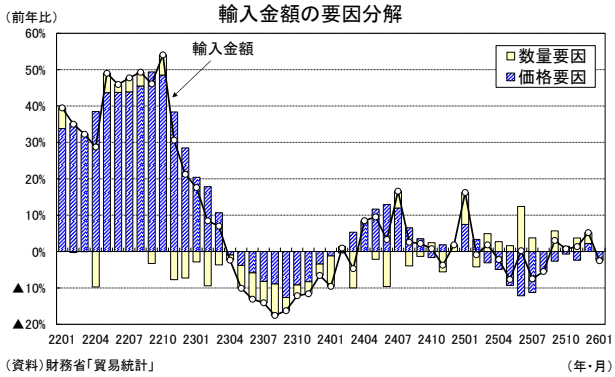

原数値の貿易収支は大幅な赤字となったが、1 月は正月休みの影響で輸出量が少なく貿易赤字が

 copyright ©2026 NLI Research Institute All rights reserved

拡大しやすい季節性がある。貿易収支の実勢を判断するためには季節調整値を用いることが適切である。季節調整済の貿易収支は4,555億円(12月：▲626億円)と2ヵ月ぶりの黒字となった。輸出が前月比9.9%の大幅増加となり、輸入の伸び（同4.5%）を上回った。

26年1月の通関（入着）ベースの原油価格は1バレル＝66.8ドル（当研究所による試算値）と25年12月の69.6ドルから低下した。足もとの原油価格（ドバイ）は60ドル台後半で推移しており、指標価格に上乗せされる調整金、船賃、保険料などを含めた通関ベースの原油価格は26年2月の60ドル台後半の後、3月には70ドル台前半まで上昇することが見込まれる。

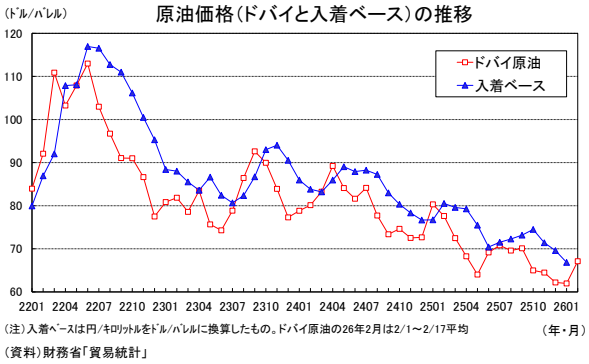

2. 春節の影響で中国向け輸出が急増

25年12月の輸出数量指数を地域別に見ると、米国向けが前年比2.0%（12月：同▲9.3%）、EU向けが前年比18.9%（12月：同▲7.5%）、アジア向けが前年比11.7%（12月：同0.3%）、うち中国向けが前年比22.4%（12月：同▲1.2%）となった。

26年1月の地域別輸出数量指数を季節調整値（当研究所による試算値）でみると、米国向けが前月比3.7%（12月：同▲17.9%）、EU向けが前月比4.0%（12月：同▲5.6%）、アジア向けが前月比5.4%（12月：同0.3%）、うち中国向けが前月比13.0%（12月：同5.2%）、全体では前月比2.6%（12月：同▲0.2%）となった。

米国向けは前月比では上昇したが、12月の急速な落ち込みの反動による部分が大きく、26年1月の水準は25年10-12月期を▲3.9%下回っている。米国向け輸出は一進一退の動きとなっている。

一方、EU向けは25年10-12月期に前期比3.9%となった後、26年1月は10-12月期の水準を1.8%上回り、好調を維持している。

アジア向け、特に中国向け輸出の急増は、中華圏の春節の時期が昨年とずれている（25年は1月下旬、26年は2月中旬）ことによるためであり（当研究所の季節調整値は春節の影響が除去しきれていない）、2月はその反動で落ち込む公算が大きい。アジア向け輸出の基調を判断するためには、1、2月を均して見る必要がある。

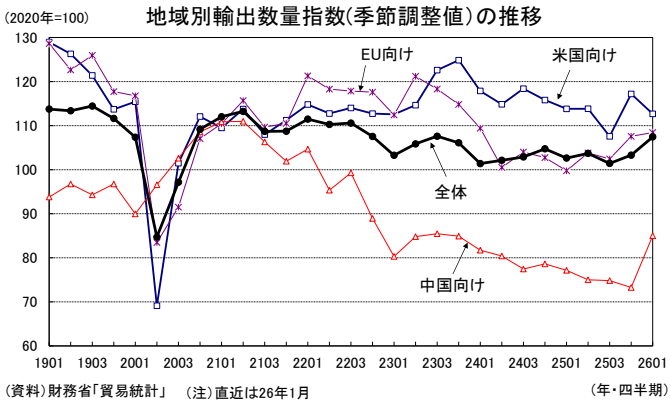

米国向け自動車輸出（金額）は前年比▲9.9%（12月：同▲19.2%）と2ヵ月連続で減少したが、減少幅は前月から縮小した。輸出価格は前年比▲9.2%（12月：同▲4.3%）と低下幅が拡大したが、輸出数量が前年比▲0.8%（12月：同▲15.5%）と低下幅が大きく縮小した。米国向けの自動車輸出は数量ベースの月々の振れが大きくなっているが、均してみれば低調な動きが続いていると判断

 copyright ©2026 NLI Research Institute All rights reserved

される。

契約通貨ベースの米国向け自動車の輸出価格は 25 年 5 月以降、前年比▲20%程度の低下となっていたが、10 月以降に同▲13%台までマイナス幅が縮小した後、横ばい圏で推移している。日本の自動車メーカーが 25 年秋頃に輸出の販売価格を引き上げたことが示唆され、このことが価格競争力の低下をもたらしている。

自動車関税は 25 年 9 月に 27.5%から 15.0%に引き下げられたが、元々の 2.5%と比べれば依然として大幅な引き上げであることに変わりはない。米国向けの自動車輸出は当面弱い動きが続く可能性が高い。

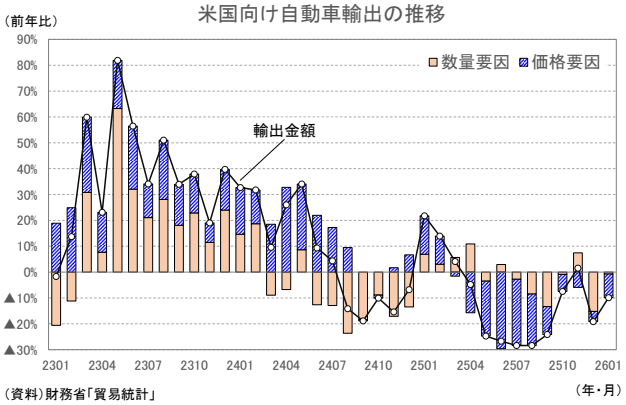

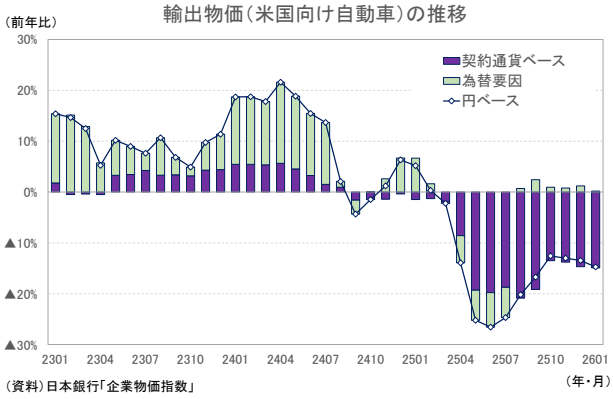

本資料記載のデータは各種の情報源から入手・加工したものであり、その正確性と完全性を保証するものではありません。
また、本資料は情報提供が目的であり、記載の意見や予測は、いかなる契約の締結や解約を勧誘するものではありません。

 copyright ©2026 NLI Research Institute All rights reserved